

# Info-hefte



- for ansatte på Designtrykkeriet

**Nr. 1 - 2002 - årgang 1**

## Julaften og nyttårsaften

Som «i alle år» er trykkeriet stengt både julaften og nyttårsaften. Det betyr altså at vi har fri disse dagene. 23. og 30. desember er fulle arbeidsdager.

## Bruk opp din ferie!

De som har ferie til gode må konferere med sin leder om når disse dagene kan «brukes opp» før årsskiftet.

## Markedsavdelingen

I desember kommer to nye personer til markedsavdelingen (4. etasje) for 6 måneders opplæring. Etter årsskiftet kommer også Bjørn Johnsen (tunghørt), som tidligere har jobbet på Døves Trykkeri AS. Som tidligere opplyst, slutter Rune A. hos oss før 1. mars 2003.

## Spørsmål?

Har du spørsmål til daglig leder eller andre, kan du skrive på en lapp og levere det til redaktøren. Kanskje kommer svaret i neste hefte, eller på personalmøtet. Du kan gjerne be om å være anonym. Redaktøren skal ikke røpe hvem som spør.

Du kan også snakke med redaktøren istedenfor å skrive en lapp.

## Intern info-blad

Allmøte der ansatte hadde styringen, har resultert i at det nå er blitt utgitt et «info-hefte» for bedriftens ansatte. Fra nå av skal vi få all relevant informasjon *også* gjennom dette heftet, i tillegg til informasjonene som blir gitt på personalmøtene. Om heftet skal komme ut hver måned, eller etter behov, får tiden vise. Dette første nummer er «satt sammen» av *Rune Anda*, på forespørsel fra Leif.



Det er mange som ikke kjenner navn på hverandre. Derfor har vi startet med å presentere alle ansatte pr. 01.11.2002 med navn, og de fleste med bilde. Likeså har vi - etter ønske av enkelte ansatte - tatt med fødselsår (i noen tilfeller også fødested), når man ble ansatt i bedriften samt mobiltelefonnummer.

Hensikten med heftet er først og fremst å informere hva som skjer i bedriften. Det har vært mange saker som har gått ansatte «hus forbi». Derfor er det viktig at ledelsen fra nå av også har info-heftet i tankene, og forsyner redaksjonen med stoff. DU kan også komme med stoff til heftet. Du har kanskje også spørsmål som du ønsker svar på, f.eks. fra ledelsen? Redaktøren er klar til å ta imot!

Foreløpig har vi bare en person i redaksjonen, men det vil være en fordel med tre personer som samarbeider. Er du interessert?

Info-bladet bør kanskje hete noe bedre enn bare «Info-hefte»? Hva med «Oss kollegaer imellom»? Eller noe annet? Du er hermed invitert til å komme med navneforslag. Se side 6!

*Red. Rune A.*

# Designtrykkeriets rolle som arbeidsmarkedsbedrift (AMB)

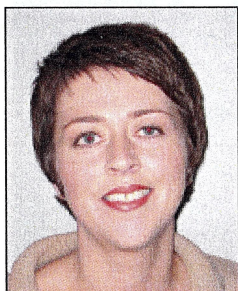

1. AUGUST 2002 BLE  
**Eli Drejer**  
ANSATT SOM  
ATTFØRINGSKONSULENT PÅ  
DESIGNTRYKKERIET AS

Designtrykkeriet er en av fem arbeidsmarkedsbedrifter i Bergensområdet. Som arbeidsmarkedsbedrift skal Designtrykkeriet gi et yrkesmessig aktivt attførings tilbud til personer som på grunn av sykdom, skade eller lyte er hemmet i sitt valg av yrke. AMB-tiltaket drives i et samarbeid med Aetat, og vi mottar attførings- og lønnstilskudd etter faste satser for hver arbeidstaker som søkes inn til bedriften via Aetat.

Personer som er under yrkesrettet attføring i Designtrykkeriet kan gjennomgå tre ulike faser. Fase 1 er en avklarings- og utprøvningsfase, fase 2 er en opplærings- og kvalifiseringsfase, mens fase 3 er varig tilrettelagt arbeid.

## Fase 1

Fase 1 er et 8 ukers avklarings tilbud der målsettingen er å kartlegge og avklare deltakerens ferdigheter og interesser i en jobbsituasjon. Designtrykkeriet kan tilby en rent arbeidsavklaring i Designtrykkeriet i 8 uker, eller et kombinasjonsløp med 4 uker praksis i bedriften og 4 uker teori gjennomført i samarbeid med Back to Business eller Åstvedt Industrier. Et kombinasjonsløp gjennomføres med annenhver uke teori og praktisk avklaring. Etter at deltaker har gjennomført fase 1 skal det skrives en sluttrapport hvor bedriften skal komme med en anbefaling overfor Aetat.

Fase 1 er et rent avklarings tilbud og deltakerne er ikke ansatt i bedriften. Deltakelse i fase 1 gir ingen automatisk rett til overgang til fase 2.

## Fase 2

Fase 2 er en attføringsfase hvor slutt målet er formidling til ordinært arbeid. I denne fasen tilbys deltaker individuelt tilpasset arbeidstrening og opplæring gjennom den produksjon og de arbeidsoppgaver som foregår i bedriften. Bedriften tilbyr også fagutdanning som grafiker, offsettrykker og ferdiggjørere. Arbeidstakere i fase 2 lønnes av bedriften og har en arbeidsavtale som kan vare i inntil 2 år. Lærlinger får en kontrakt som tilsvarer læretidens varighet.

## Fase 3

I fase 3 gis det tilbud om ansettelse på tidsavgrensede kontrakter. I Designtrykkeriet er mange av de døve arbeidstakerne ansatt i fase 3. Dette har sammenheng med at ansettelsesforholdene ble overført til fase 3 etter at bedriften skiftet status fra vernet bedrift til arbeidsmarkedsbedrift på begynnelsen av 1990-tallet. Ansatte i fase 3 har samme rettsvern som andre fast ansatte i bedriften og har ordinære lønnsvilkår som følger de fag- eller spesialfunksjoner de arbeider i.

## Styret

Designtrykkeriets styre (valgt på generalforsamlingen 25. april 2002) består av følgende:

Gunnar Houeland, Stavanger (ny)  
- valgt som leder på konstituerende styremøte  
Einar Kongsbakk, Bergen (gjenvallt)  
Ragna B. Jørgensen, Sandvika (gjenvallt)  
Birger Johnsen, Bergen (ny)  
Britt Liltvedt, Arendal (ny)  
Fredrik Borch, Oslo (ny)  
Henning Aasheim, ansattes representant, Bergen  
(gjenvallt av de ansatte)

### Vara:

Peter Falck, Bergen (ny)  
Helge Herland, Bergen (ny)

**Styret har en funksjonstid på 3 år**

# Snu-operasjon 1999-2002

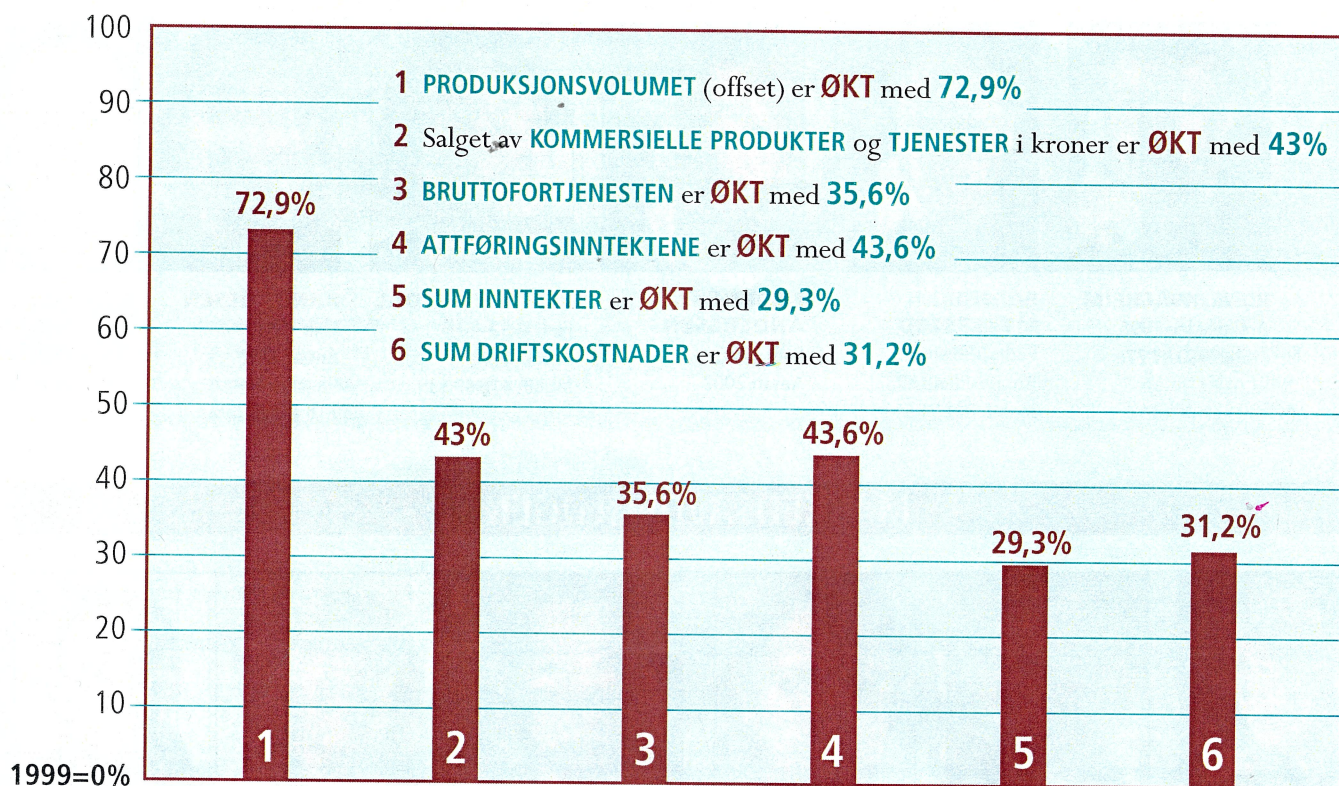

Kilde: Styrereferat

## Personal/attføring:

For å frigjøre mer menneskelige ressurser til salgs- og markedsføringsarbeidet er det rekruttert inn 2 personer i 50% stilling på attføring til å betjene sentralbord og utføre andre oppgaver tillagt denne stillingen.

I tillegg har vi rekruttert inn 2 personer på attføring til regnskaps- og økonomiarbeid (1,5 årsverk) for å kunne flytte hun som har denne stillingen i dag over på salg og kundebehandling på tekstil- og putetrykk.

I tillegg har vi nå skrevet lærlingkontrakter med 2 personer på attføring – en på offsettrykk og en på førtrykk.

En person er i tillegg tilbudt en individuell APS plass i 10 måneder i produksjonen.

Det arbeides godt på attføring etter at Eli Dreier ble ansatt og dette vil bidra både til kvalitetssikringen, vårt renommé hos aetat og innrekrutteringen som igjen vil bidra til økning i attføringsinntektene.

## Marked/kunder

Markedet er preget av mindre arbeid, priskrig, fusjoner, konkurser i bransjen og en del av våre konkurrenter må i dag betale papir kontant. Starten på september var svak, men nå har vi godt med arbeid på offset og lite på tekstil – et område alle våre viktigste samarbeidspartnere merker nedgang i for øyeblikket.

Kundemassen er omskiftelig i volum. Vi har ikke mistet kunder men en del kunder blir mindre og må kompenseres og vi får både nye kunder jevnlig og mer arbeid fra en del av våre eksisterende kunder.

## Parkering utenfor 4. etasje

Noen husker ikke «reglene» for parkering utenfor 4. etasje. Fra ledelsen får vi forklart følgende: «Bilen til daglig leder (Rune Kvalheim), ledere og selgere kan parkere der. I tillegg kan de som kommer på kveldsskiftene parkere der. Utover det skal alle andre parkere på nedsiden.» Man ønsker at der alltid skal være ledige parkeringsplasser til bedriftens kunder.

## 20. november

var det to år siden Døves Trykkeri AS skiftet navn til Designtrykkeriet AS.



Daværende ordfører Ljones og statsråd Grethe Knudsen likte det de så da daglig leder, Rune Kvalheim, viste rundt på trykkeriet 20. november 2000. Foto: Rune A.

## ADMINISTRASJON

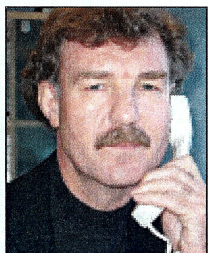

**RUNE KVALHEIM**  
Ansatt siden 1998  
Mobil: 950 87 276



**EIVIND MYKLESTAD**  
Født i 1964  
Ansatt siden 1993  
Mobil: 901 71 513



**LISBETH ANDERSSEN**  
Født 1967  
Ansatt 2002



**BENTE FOLKEDAL**  
Født 1952  
Ansatt 2002  
Mobil: 416 69 539



**RANDI OLSEN**  
Født 1961  
Ansatt 2002

## MARKEDSAVDELINGEN



**LEIF G. KALLESTAD**  
Ansatt siden 1998  
Mobil: 909 76 571



**FRODE ERIKSEN**  
Født 1953  
Ansatt siden 1999  
Mobil: 957 33 620



**KARI BIRKELAND NES**  
Født 1966  
Ansatt siden 2000  
Mobil: 412 18 827



**JILL HJEMDAL**  
Født 1969  
Ansatt siden 1998



**LIV ROLLAND**  
Født 1949  
Ansatt siden 1993  
Mobil: 992 67 924



**HENNING AASHEIM**  
Født 1963  
Ansatt siden 1997  
Mobil: 997 84 546

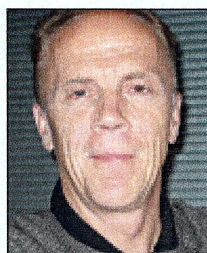

**SIGMUND THUNES**  
Født 1952  
Ansatt siden 1991(?)

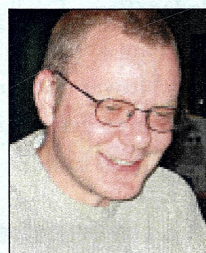

**ERIK JORN**  
Født 1967  
Ansatt 2002  
Mobil: 980 39 585



**RUNE ANDA**  
Født i Bergen 1953  
Ansatt siden 1976  
Mobil: 995 89 562



**BAARD KJETIL THORSEN**  
Født i Drammen 1965  
Ansatt 2002  
Mobil: 990 28 509

## ATTFØRINGS- KONSULENT



**ELI DREJER**  
Født i Molde 1966  
Ansatt 2002  
Mobil: 957 69 675

## DØVETOLK



**LISE HAMMERHAUG**  
Født i Oslo 1944  
Ansatt siden 2000

## PRODUKSJONS- AVDELING



**MARIT GJETLE**  
Født i Bergen 1961  
Ansatt siden 1998  
Mobil: 908 92 356

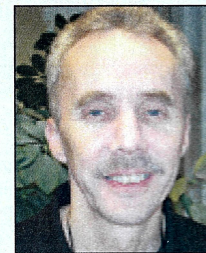

**GUNNAR HANSEN**  
Født i Bodø 1952  
Ansatt siden 1968  
Mobil: 936 19 895

## TRYKKERIAVDELINGEN

## FILM-/PLATEAVD.



**JON MAGNUS  
ANDA**

Født i Stavanger 1949  
Ansatt siden 1967



**KENNETH  
JOHANNESSEN**

Født i Bergen 1973  
Ansatt siden 2000  
Mobil: 971 81 086



**OLE MORTEN  
ROLLAND**

Født i Bergen 1976  
Ansatt siden 1998  
Mobil: 402 46 229

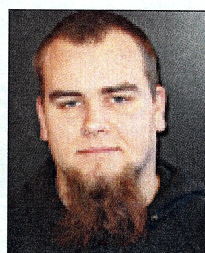

**ARE HALSØR**

Født 1979  
Ansatt siden 2001



**INGER LISE  
KÅRSTAD**

Født 1955  
Ansatt siden 1980



**RITA LONE  
BORLAUG**

Født i Bergen 1968  
Ansatt siden 1986  
Mobil: 412 09 718

## FERDIGGJØRINGS-AVDELINGEN / BRAILLE



**ROSA BESSERT**

Født i Polen 1960  
Ansatt siden 1982  
Mobil: 958 32 981



**EVA LAURITZEN**

Født i Bergen 1947  
Ansatt siden 1981  
Mobil: 408 40 232

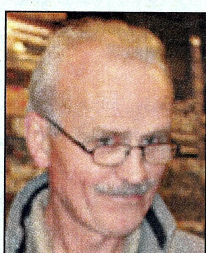

**BJARNE  
TØMMERBAKKE**

Født i Fjaler 1938  
Ansatt siden 1982



**KNUT FAUSKE**

Født i Bergen 1961  
Ansatt siden 1980



**ALFIN NORDØY**

Født i Bergen 1944  
Ansatt siden 1996



**ROLAND VIEYRA**

Født i Valpariso,  
Chile 1946  
Ansatt siden 1999  
Mobil: 951 52 382

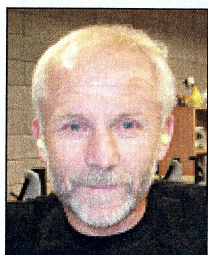

**TERJE  
HAUGLAND**

Født i 1949, fra Askøy  
Ansatt siden 2001

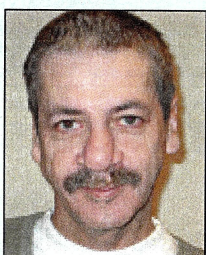

**JARLE HANSEN**

Født i Bergen 1951  
Ansatt siden 2000



**LISE  
VALESTRAND**

Født i Bergen 1982  
Ansatt 2002  
Mobil: 928 35 395

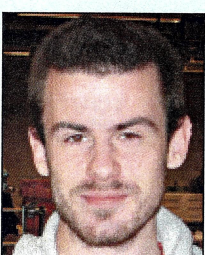

**ANDRÉ FLAKKE**

Født i Porsgrunn 1980  
Ansatt 2002

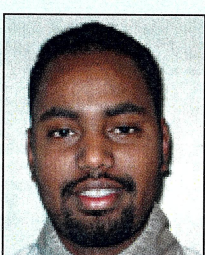

**ABDIRASHID  
AHMED HAJI**

Født i Somalia 1977  
Ansatt 2002  
Mobil: 991 02 185



**OLE HÅVARD  
ASKE**

Født 1979  
Ansatt 2002

## TEKSTILTRYKK- AVDELINGEN

## PUTE- TRYKK

## ALTMULIG- MANN



**JON HELGE  
JOHANSEN**

Født i Bodø 1952  
Ansatt siden 1970



**MALVIN  
KVINGEDAL**

Født Nord-Kvingo 1942  
Ansatt siden 1962  
Mobil: 922 36 255

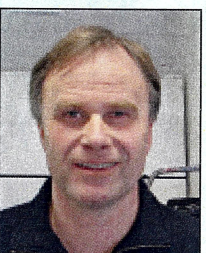

**HARALD  
HÅVERSTAD**

Født i Kr.sand 1956  
Ansatt siden 1976  
Mobil: 402 45 523

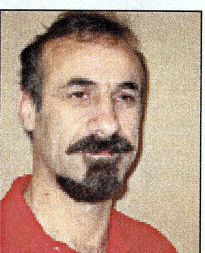

**REZA BAYATI**

Født i Iran 1961  
Ansatt siden 2000

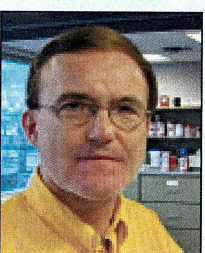

**PAAL N. KJELLID**

Født i Bergen 1949  
Ansatt siden 1966  
Mobil: 986 08 559



**EIRIK  
MARTHINSEN**

Født 1956  
Ansatt siden 1997  
Mobil: 402 80 576

## HVA SKAL INFO-HEFTET HETE?

Mitt forslag er at «Info-heftet»  
skal hete:

1) .....

2) .....

3) .....

Navn: .....

*(Klipp ut, og lever denne til redaktøren innen 5. des. 2002)*

## JULEBORD 6. DESEMBER 2002

Designtrykkeriet AS har julebord  
**på Clarion Hotel Admiral**  
**i C. Sundtsgt. 9**

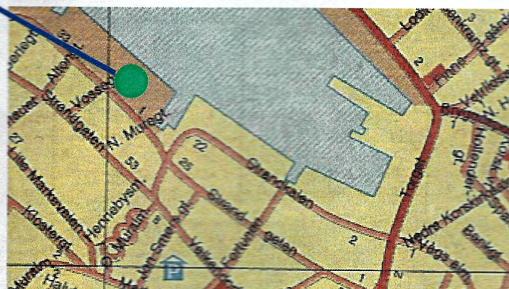
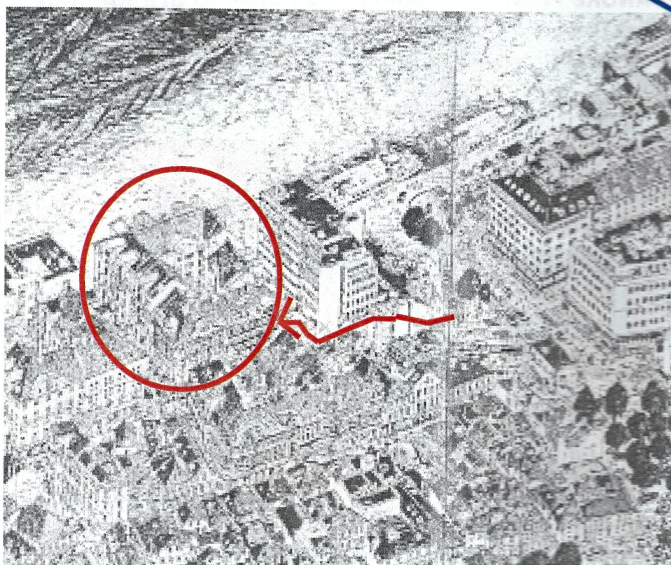

*fredag 6.  
desember  
kl. 19.00*

## Brønnøysund-rot?

Noen våkne lesere har kanskje oppdaget feil i kunngjøring fra Brønnøysund-registeret, blant annet i Bergens Tidende 14.10.2002. Det var tatt med en opplysning om aksjekapitalnedsettelse vedtatt på trykkeriets ekstraordinær generalforsamling 19.09.2002. Der ble aksjekapitalen besluttet nedsatt fra NOK 2.100.000,00 til NOK 100.000,00. Nedsettelsesbeløpet skal anvendes til:

**Avsetning til fond. (2.000.000,00).**

Men Brønnøysund har i avisannonser brukt følgende feile tekst: Nedsettelsesbeløpet skal anvendes til: **Tilbakebetaling til aksjeeierne (2.000.000,00).**

Trykkeriet har i brev til Brønnøysund uttrykt at dette «er svært beklagelig og setter bedriften i et meget feilaktig lys også fordi vi til alle våre viktigste samarbeidspartnere har informert i forkant av annonsene at avsetningene er gjort til fond og således ikke forrykker egenkapitalsituasjonen i bedriften. Nå synliggjør annonseteksten det motsatte.»

Feilen ble rettet i BT 29.10. Brønnøysund sier at det var Bergens Tidende som hadde rotet.

<b>KREDITORVARSEL</b>	
<b>Kapitalnedsettelse</b>	
Organisasjonsnummer:	911 260 840
Aksjeselskap	
Firma/navn:	DESIGNTRYKKERIET AS
Forretningsadresse:	Klaus Hanssens vei 22 5053 BERGEN
Kommune:	1201 BERGEN
I generalforsamling 19.09.2002 ble aksjekapitalen besluttet nedsatt fra NOK 2.100.000,00 til NOK 100.000,00. Nedsettelsesbeløpet skal anvendes til: Avsetning til fond (2.000.000,00).	
Dette er en ny kunngjøring, da selskapet tidligere ble kunngjort med feil anvendelsesårsak. Ev. krav/innsigelser må meldes foretaket innen 2 md. regnet fra 25.10.2002.	
Føretaksregisteret 05.10.2002	Brønnøysundregistrene

## Ansettelse av tolker

Vi har annonsert i alle de mest aktuelle media og landsdeler og i tillegg kontaktet enkeltpersoner men har hittil ikke mottatt noen søknader fra kvalifiserte tolker. Deresom vi ikke klarer å fylle opp kvoten kan vi miste tilskuddet. Vi har luftet muligheten for et formelt samarbeid med ASVO Bergen om tolker, og vil ta initiativ til en videre dialog for å finne gode løsninger.

## Sluttet

**Klara** har sluttet hos oss etter to års virke i ferdiggjøringsavdelingen som «Fase 2»-ansatt.

**Stig** hadde sin siste arbeidsdag torsdag 3. oktober. Han sluttet etter eget ønske. Han har - etter å ha prøvd ulike jobber på trykkeriet - funnet ut at han nå vil satse på skogsarbeid.

**Hilde** har også sluttet, etter mange år hos oss. Hun ble kjent som verdens første døve kvinnelig trykker, og som besto svennepróven.

## «Røykeloven»

Noen ganger har det vært litt for mange som tok seg en blås samtidig ute ved 4. etasje. Vi vet ikke hva kundene synes om det, men for å unngå at det blir for mange som røyker på samme tid, har ledelsen bestemt at det ikke skal være flere enn to røykende personer ute samtidig. Og det er kun tillatt å røyke utenfor 4. etasje og utenfor 1. etasje, og ikke ved 3. etasje på grunn av kjemikalier rett ved utgangen der. (Den nye, interne røykeloven, har kanskje sin positive effekt: Sigmund har sluttet å røyke. Det er nå 5 uker siden han sist tok seg en blås!)

## «Toalettloven»

Det store toalettet i 4. etasje er forbeholdt kvinnene, og det lille (like ved der Rune A. jobber) er forbeholdt mennene.

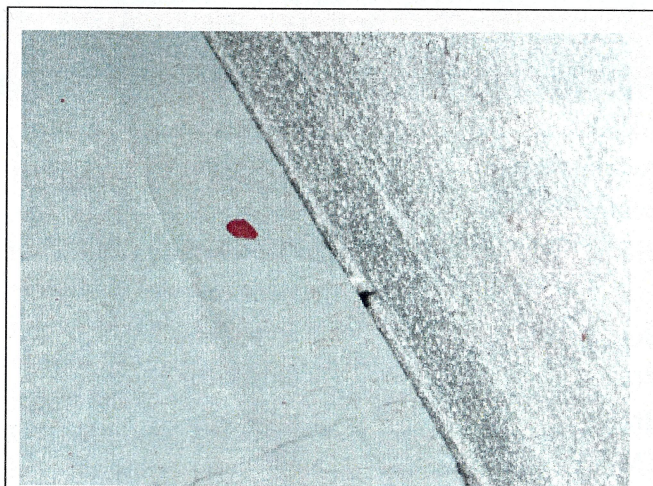

## Hvor er denne røde flekken?

Et sted i bygningen finner man denne flekken, men hvor? Det haster ikke med å finne flekken, for vinneren får ikke noen premie! Bare si hvor du fant den!

## Tillitsmann

Mange av trykkeriets ansatte er medlem av Norsk Grafisk Forbund.

*Henning Aarsheim* er vår tillitsmann. Han er også valgt som ansattes representant i Designtrykkeriets styre, med Rune Anda som vararepresentant.



## Verneombud

*Ole Morten Rolland* er den som har ansvaret for at det ikke er farlig å jobbe her på trykkeriet. Han skal påse at fjerning av kjemikalier går riktig for seg, at det ikke skal være enkelt å skade seg foran maskiner osv.



# LÆR HVERANDRE TEGN

Under «ansattes allmøte» på Hotell Scandic snakket vi om at hørende ansatte også skal kunne «snakke med tegn». Her er forslag på ord vi kan øve på. La oss være lærer, alle vi som kan tegnspråk. Og du som vil lære tegn, nøl ikke med å spørre! Jo mer du spør og øver, dess lettere blir din kommunikasjon med «ikke-hørende»! **(Sett kryss ved de ordene du mener du behersker nå.)**

- |   |  |
|---|--|
| <input type="checkbox"/> 1 til 10         | <input type="checkbox"/> Grønn           |
| <input type="checkbox"/> 10 til 20        | <input type="checkbox"/> GTO             |
| <input type="checkbox"/> 100 til 1000     | <input type="checkbox"/> Gul             |
| <input type="checkbox"/> 1000 til 10000   | <input type="checkbox"/> Gunnar          |
| <input type="checkbox"/> 20 til 100       | <input type="checkbox"/> Har du det bra? |
| <input type="checkbox"/> 48 sider         | <input type="checkbox"/> Haster          |
| <input type="checkbox"/> A4               | <input type="checkbox"/> Hefte           |
| <input type="checkbox"/> Administrasjonen | <input type="checkbox"/> Hente           |
| <input type="checkbox"/> Antall sider     | <input type="checkbox"/> Hjem            |
| <input type="checkbox"/> ASVO             | <input type="checkbox"/> Hva             |
| <input type="checkbox"/> Avtaler          | <input type="checkbox"/> Hva sa du?      |
| <input type="checkbox"/> Besøk            | <input type="checkbox"/> Hvit            |
| <input type="checkbox"/> Blad             | <input type="checkbox"/> Hvordan         |
| <input type="checkbox"/> Blå              | <input type="checkbox"/> Hvorfor         |
| <input type="checkbox"/> Bok              | <input type="checkbox"/> Ikke viktig     |
| <input type="checkbox"/> Bra              | <input type="checkbox"/> Illustrator     |
| <input type="checkbox"/> Braille          | <input type="checkbox"/> InDesign        |
| <input type="checkbox"/> CMYK             | <input type="checkbox"/> Jill            |
| <input type="checkbox"/> Døveforbundet    | <input type="checkbox"/> JPG-fil         |
| <input type="checkbox"/> Døveforeninger   | <input type="checkbox"/> Kaffe           |
| <input type="checkbox"/> Enig             | <input type="checkbox"/> Kan du?         |
| <input type="checkbox"/> EPS-fil          | <input type="checkbox"/> Kjemikalier     |
| <input type="checkbox"/> Falsmaskin       | <input type="checkbox"/> Kjør film       |
| <input type="checkbox"/> Fargekopi        | <input type="checkbox"/> Kontor          |
| <input type="checkbox"/> Feil             | <input type="checkbox"/> Konvolutt       |
| <input type="checkbox"/> Ferdiggjøring    | <input type="checkbox"/> Korrektur       |
| <input type="checkbox"/> Ferie            | <input type="checkbox"/> Kunde           |
| <input type="checkbox"/> Film             | <input type="checkbox"/> Lage ny film    |
| <input type="checkbox"/> Flytte           | <input type="checkbox"/> Lege            |
| <input type="checkbox"/> Folder           | <input type="checkbox"/> Leif            |
| <input type="checkbox"/> Format           | <input type="checkbox"/> Lite arbeid     |
| <input type="checkbox"/> Fremkaller       | <input type="checkbox"/> Mac             |
| <input type="checkbox"/> Fri              | <input type="checkbox"/> Marit           |
| <input type="checkbox"/> Frode            | <input type="checkbox"/> Markedsavdeling |
| <input type="checkbox"/> God middag       | <input type="checkbox"/> Matpause        |
| <input type="checkbox"/> God morgen       | <input type="checkbox"/> Middag          |

- |  |  |
|--|--|
| <input type="checkbox"/> Mye arbeid    | <input type="checkbox"/> Rød           |
| <input type="checkbox"/> Møte          | <input type="checkbox"/> Sentralbordet |
| <input type="checkbox"/> Nøyaktig      | <input type="checkbox"/> Signo         |
| <input type="checkbox"/> Opplag        | <input type="checkbox"/> Silketrykk    |
| <input type="checkbox"/> Oransje       | <input type="checkbox"/> SM 52         |
| <input type="checkbox"/> Ordne         | <input type="checkbox"/> SM 74         |
| <input type="checkbox"/> Overtid       | <input type="checkbox"/> Solvero       |
| <input type="checkbox"/> PageMaker     | <input type="checkbox"/> Sove          |
| <input type="checkbox"/> PC            | <input type="checkbox"/> Spisepause    |
| <input type="checkbox"/> Perfekt       | <input type="checkbox"/> Sprint        |
| <input type="checkbox"/> Photoshop     | <input type="checkbox"/> Styret        |
| <input type="checkbox"/> Plater        | <input type="checkbox"/> Sulten        |
| <input type="checkbox"/> Plotter       | <input type="checkbox"/> Svart         |
| <input type="checkbox"/> Posten        | <input type="checkbox"/> Syk           |
| <input type="checkbox"/> Printe ut     | <input type="checkbox"/> Ta det med ro |
| <input type="checkbox"/> Problem       | <input type="checkbox"/> TIF-fil       |
| <input type="checkbox"/> Putetrykk     | <input type="checkbox"/> Toalett       |
| <input type="checkbox"/> Quark Express | <input type="checkbox"/> Trykkfarge    |
| <input type="checkbox"/> Ramme         | <input type="checkbox"/> Utskyting     |
| <input type="checkbox"/> Rent          | <input type="checkbox"/> Vaske         |
| <input type="checkbox"/> RGB           | <input type="checkbox"/> Vent / vente  |
| <input type="checkbox"/> Rune (K)      | <input type="checkbox"/> Viktig        |
| <input type="checkbox"/> Rydde         |  |

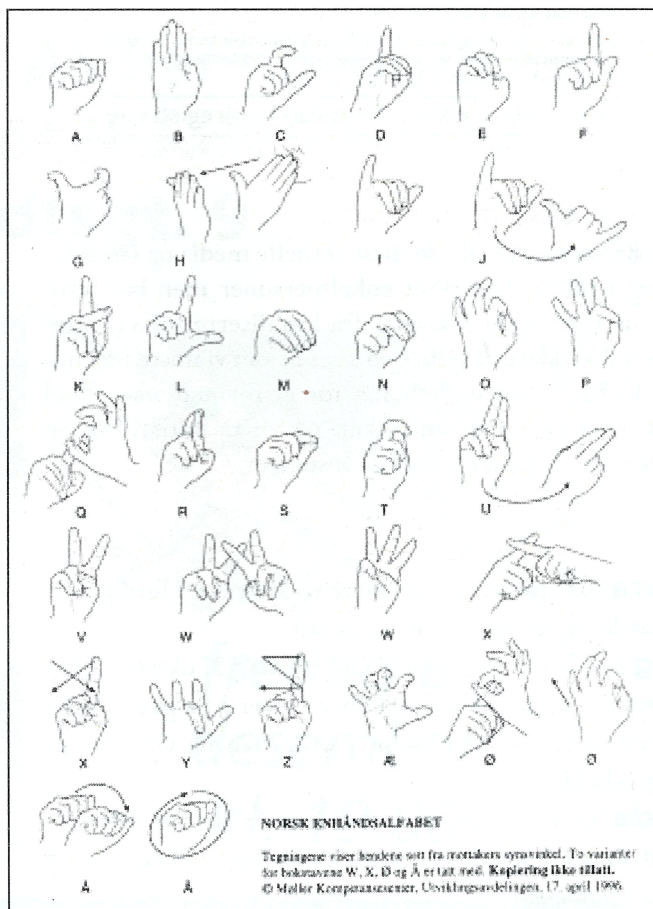

Kom med forslag på flere ord til neste nr.